

INVITERER TIL

# «HOSPICE PÅ NÆRT HOLD»

## St. Christopher`s Hospice i London

12. - 14. mars 2009

En konferanse om omsorg for døende, hospice og palliativ medisin.



Som den moderne hospicefilosofiens grunnlegger var det Dame Cicerly Saunders som bygde opp St. Christopher`s Hospice i London. Både Cicerly Saunders og St. Christopher`s Hospice har vært sentrale i utvikling og kunnskapsspredning innen feltet palliativ medisin og omsorg for døende. Vi har lagt opp et spennende program og også denne gangen lagt det til selve St. Christophers Hospice, som er et kunnskapssenter med lang erfaring i undervisning og praktisk arbeid på feltet. Bli med på et viktig kurs om hospice og omsorg for døende i Cicerly Saunders fotspor. Konferansen arrangeres for andre gang, og vi har brukt erfaringene fra forrige konferanse i utviklingen av programmet.

### MÅLGRUPPE:

Ansatte i sykehus, sykehjem, åpen omsorg, hospice, frivillige organisasjoner og andre med spesiell interesse for omsorg ved livets slutt.

**En stor del av undervisningen vil foregå på engelsk og foreleserne vil ta hensyn til at gruppen kommer fra Norge.**

Kurset er søkt godkjent av NSF som meritterende til klinisk spesialist i sykepleie/spesialsykepleie.

### FOREDRAGSHOLDERE, MEDVIRKENDE OG REISELEDERE:

Sentrale personer ansatt i stillinger ved St. Christopher`s Hospice, universitetslektor i Filosofi Tore Frost, Universitetet i Oslo og Jan Harald Kjærre fra KLM-Lahnstein as.

**For mer informasjon kontakt**

**Jan Harald Kjærre på tlf. +47 900 98 460, eller besøk vår hjemmeside:**

**[www.klm-lahnstein.com](http://www.klm-lahnstein.com)**

Les også her om vår modulbaserte mellomlederutdanning på høyskolenivå

# PROGRAM

12. – 14 MARS 2009

## TORS DAG 12/3-2009

Registrering på hotellet sentralt i London

KL. 11.00 Avgang med buss til St. Christopher's Hospice

**VENUE Lecture Theatre – Education Centre**

**KL. 12.00 WELCOME AND REGISTRATION AT ST. CHRISTOPHER'S HOSPICE**

### SANDWICH LUNCH

**KL. 12.30 HISTORY & PRINCIPLES OF HOSPICE AND PALLIATIVE CARE**

Dr Mary Baines OBE, FRCP Emeritus  
Consultant Physician, Education  
Department, St. Christopher's Hospice  
and former Medical Director of the Ellenor  
Foundation, Dartford, Kent

**KL. 13.00 TOUR OF ST. CHRISTOPHER'S HOSPICE**

Mary Baines, including a brief visit to a  
**Ward** and the **Creative Living Centre**

**KL. 13.45 EDUCATION AT ST. CHRISTOPHER'S**

David Oliviere, Director of Education and  
Training

**KL. 14.15 LEARNING RESOURCES – ST. CHRISTOPHER'S LIBRARY**

Denise Brady, Librarian

**KL. 14.40 COFFEE**

**KL. 15.00 STAFF SUPPORT, SUPERVISION AND MOTIVATION**

Isobel Bremner, Candle Project Worker

**KL. 15.45 HOSPICE INFORMATION RESOURCES, CONTACTS AND INTERNATIONAL LINKS**

Avril Jackson, International Information  
Manager, Hospice Information  
Hospice Information is a partnership  
between St. Christopher's and Help the  
Hospices providing information for health  
professionals and the public on UK and  
international hospice and palliative care.

**KL. 16.15 OPEN FORUM**

Mary Baines and Avril Jackson

**KL. 16.30 CLOSE OF DAY 1 AT ST. CHRISTOPHER'S HOSPICE**

**KVELDEN FRI – MIDDAG PÅ EGEN HÅND I SENTRALE LONDON**

*Vi reiser sammen til **St. Christopher's Hospice**, 51-59 Lawrie Park Road, London SE26 6DZ, og tilbake etter endt dag, til sentrum og hotellet i London. Buss settes opp.*

## FREDAG 13/3-2008

KL. 08.30 Avgang med buss fra hotellet til St. Christopher's Hospice

**VENUE Lecture Theatre – Education Centre**

**KL.09.45 WELCOME – DAY 2**

Dion Bachmann, Senior Education  
Adminstrator

### COFFEE

**KL.10.00 PALLIATIVE MEDICINE, RECENT DEVELOPMENTS**

Nigel Sykes, Medical Director

**KL.10.45 NURSING AT ST CHRISTOPHER'S**

A Home Care and Inpatient Unit Nurse

**KL.11.30 COFFEE**

**KL.11.45 REHABILITATION**

Jenny Taylor, Senior Physiotherapist

**KL.12.30 LUNCH AND BOOKSHOP**

**KL.13.30 ETHICS IN PALLIATIVE CARE**

Vicky Robinson, Nurse Consultant

**KL.14.15 WORKING WITH VOLUNTEERS**

Malcolm Payne, Director of Psychosocial  
and Spiritual Care

**KL.15.00 THE CREATIVITY OF PALLIATIVE CARE**

Nigel Hartley, Director, Creative Living  
Centre

**KL.15.45 EVALUATION**

**KL. 16.00 CLOSE OF VISIT**

**KL.19.30 MUSIKAL - LES MISERABLES**

(evt. tilsvarende musikal)

**(for de som ønsker det)**

Etter musikalen er kvelden fri.

Deltagerne anbefales å gå sammen eller i  
grupper. Opplev livet i London på kvelden,  
besøk en pub eller finn et hyggelig sted  
for sen middag.

*Det tas forbehold om endringer i programmet.*

**Besøk vår hjemmeside:  
[www.klm-lahnstein.com](http://www.klm-lahnstein.com)**

## LØRDAG 14/3-2008

Dagen er fri fram til klokka 14.00, men **de som ønsker det** kan delta på felles tur til Florence Nightingale Museum, gå på shopping eller liknende. De som er med på museet kjøper selv billetter der.

Kl. 10.00 Besøk på Florence Nightingale Museum. Shopping i London (**for de som ønsker det**)

### KL.14.00 MENNESKESYN, ETIKK OG HOLDNINGER I VÅRT ARBEID MED DØENDE.

Foredrag på hotellet. Foredraget bygger på erfaringer fra og undervisning gjort på St. Christopher's Hospice gjennom de to kursdagene der. Foredragsholder: Universitetslektor i filosofi, Tore Frost, Universitetet i Oslo

### KL.16.00 PLENUMSSAMLING

Deltagerne bringer til torgs erfaringer og spørsmålsstillinger. Plenumsdiskusjon og erfaringsutveksling. Vi utveksler adresser og bygger nettverk for fremtidig kontakt.

### KL.18.00 AVSLUTNING AV KONFERANSEN

Kvelden er fri, men deltagerne anbefales å gå sammen eller i grupper for å oppleve London By Night. Hjemreise for de som reiser tilbake lørdag kveld.

## SØNDAG 15/3-2009

### KL.10.00 FELLES SIGHTSEEINGTUR I SENTRAL LONDON

(**for de som ønsker**) Vi besøker en rekke kjente steder med dobbeltdekker / sight-seeingbuss. De som er med kjøper selv billetter på hotellet

Det er muligheter for å gjøre på- og avstigninger på bussen etter ønske, for derved å besøke steder man har ekstra interesse av å se nærmere på.

Hjemreise for de som ikke har reist dagen før.

# MUSIKAL

*Vi tar utgangspunkt i å gå på musikalen Les Miserables. Dersom det blir vanskeligheter med tilstrekkelig plasser vil vi velge en tilsvarende musikal.*

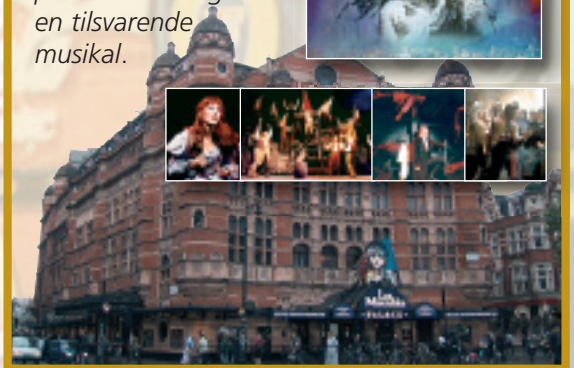
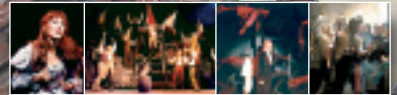

## VILLA-KLM, VILLAJOYOSA, SPANIA

Har inntil 20 sengeplasser i dobbeltrom og til sammen 10 egne baderom. Det er mulighet for å sette inn ekstra senger på noen av rommene. Leies ut til familier, venner, personalgrupper, prosjektgrupper m.v.

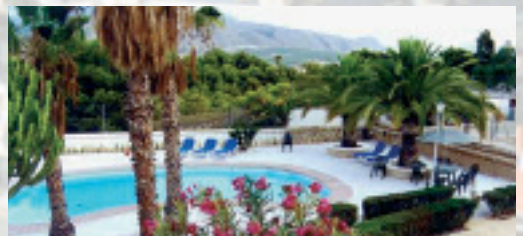

Sjekk vår hjemmeside:

[www.klm-lahnstein.com](http://www.klm-lahnstein.com)

og les mer om huset og når det er ledig.



**B**

Returadresse:  
KLM-Lahnstein as  
v/ Jan Harald Kjørre  
Gamle Mosvold vei 8  
4550 Farsund

**KLM-LAHNSTEIN as**  
**«HOSPICE PÅ NÆRT HOLD» I LONDON**  
**12.-14. MARS 2009**

**PÅMELDINGSFRIST: 15. januar 2009**

«Først til mølla får først malt», begrenset antall deltagere  
**VENNLIGST BRUK BLOKKBOKSTAVER. SKRIV TYDELIG!**

PÅMELDINGSSKJEMA SENDES TIL:  
**VIA TRAVEL Farsund Reisebyrå AS**  
**Havnegt 29, 4550 Farsund**  
Tlf. 38 39 59 99 Faks 38 39 08 33  
Kontaktperson: Astrid Pedersen

Du kan også melde deg på via e-post:  
**astrid.pedersen@viatravel.no**

<b>Etternavn:</b>		<b>Fornavn:</b>	
Tlf. mobil:	Tlf. privat:	E-mail:	
Postadresse:			
Postnr./sted:		Tittel:	

Påmeldingen er bindende, og du vil motta regning og bekreftelse fra VIA Travel, Farsund Reisebyrå AS

**«HOSPICE PÅ NÆRT HOLD» I LONDON 12.-14. MARS 2009**

Konferanseavgift (inkl. lunsj og kaffe torsdag og fredag).....kr. 5.450,-  
Transport fra St. Giles til St. Christopher's Hospice er inkl. i konferanseprisen begge dager.

**Vi anbefaler at dere bestiller flybillettene selv. Ta gjerne kontakt med vår samarbeidspartner VIA TRAVEL Farsund Reisebyrå AS, Havnegt. 29, 4550 Farsund, tlf. 38 39 59 99 - e-post: astrid.pedersen@viatravel.no**  
**Kontaktperson: Astrid Pedersen**

**Hotell: HOTEL ST. GILES** – like ved handlegaten Oxford Street  
Bedford Avenue, London WC1B 3GH  
UNITED KINGDOM

**KRYSS AV:**

- Overnatting i enkeltrom fra 11-12. mars (onsdag-torsdag).....kr. 950,-  
 Overnatting i delt dbl.rom fra 11-12. mars (onsdag-torsdag) pr.pers. ....kr. 590,-
- Overnatting i enkeltrom fra 12-14. mars (torsdag-lørdag).....kr. 1900,-  
 Overnatting i delt dbl.rom fra 12-14. mars (torsdag-lørdag) pr.pers.....kr. 1180,-
- Overnatting i enkeltrom fra 14-15. mars (lørdag-søndag).....kr. 950,-  
 Overnatting i delt dbl.rom fra 14-15. mars (lørdag-søndag) pr.pers .....kr. 590,-
- delers rom med .....
- ønsker å delta på musikalen Les Miserables, evt. annen musikal  
fredag 13. mars .....kr. 450,-

**AVBESTILLINGSREGLER  
OG AVBESTILLINGS-  
BESKYTTELSE:**

Ved avbestilling frem til 1. januar refunderes faktura med et fradrag av kr 300,-.  
Ved avbestilling i tiden 1. januar til 15. januar refunderes kr 1000,-  
Ved avbestilling etter 15. januar gis ingen refusjon.  
Avbestillingsbeskyttelse tegnes individuelt.  
Ta kontakt med Astrid Pedersen på mail:  
astrid.pedersen@viatravel.no eller tlf. 38 39 59 99 om du ønsker dette.



Jeg bekrefter min påmelding \_\_\_\_\_